

Serviço Educativo em Arquivo

Origens, conceitos associados e boas práticas

- ✓ Conceitos gerais e primeiras experiências
- ✓ Criação do SE do Arquivo Regional da Madeira e principais projetos
- ✓ Reação à pandemia e novas propostas

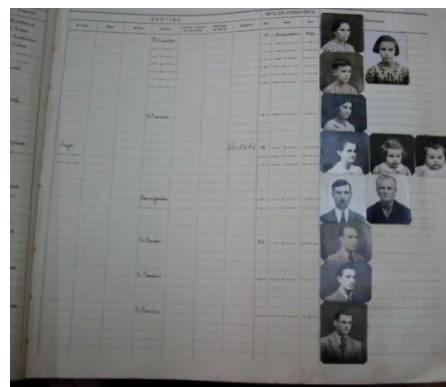

DOCUMENTO DE ARQUIVO

- «documento de Arquivo é todo o que é produzido ou recebido por uma entidade, no exercício das suas atividades para cumprimento de fins administrativos ou judiciais. É um documento único e original e daí a seu valor histórico»

Dicionário de Terminologia Arquivística

PATRIMÓNIO ARQUIVÍSTICO

- «parcela do património constituída pelo conjunto dos Arquivos com interesse cultural relevante para a memória, identidade e conhecimento de um país. A conservação deste património está sujeita a disposições legais próprias»

Enciclopédia Arquivística

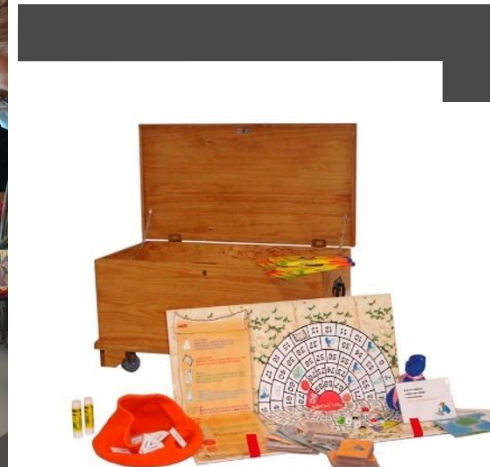

SERVIÇO EDUCATIVO

«conjunto de atividades pedagógicas realizadas com o objetivo de divulgar o acervo e iniciar o público na sua utilização»

Subsídios para um Dicionário Brasileiro de Terminologia Arquivística

«modalidade de serviço de apoio cultural que visa iniciar o público escolar na utilização do Arquivo»

Enciclopédia Arquivística



Características dos Primeiros Serviços Educativos – França, Espanha Brasil

França (1950)

Parceria Arquivo Nacional de Paris e Museu de História da França;

Contratação em part-time de professores de História que organizam mostras documentais, ligadas aos **programas curriculares**;

Criação de **textos descritivos** sobre a documentação, aliados a **visitas orientadas** às exposições e aos depósitos;

Das visitas orientadas passou-se à criação de **Dossiês e maletas pedagógicas, exposições e jogos interativos** na Internet. Docentes escolhem e preparam documentos; Organizam **publicações e exposições** com os Arquivos; **Dinamizam atividades**; inscrevem-se em **formações**.

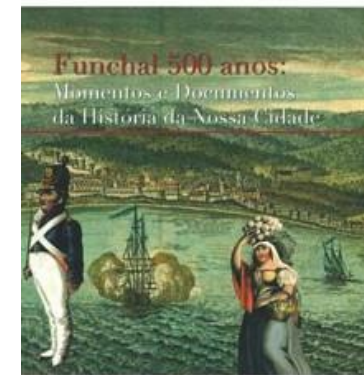
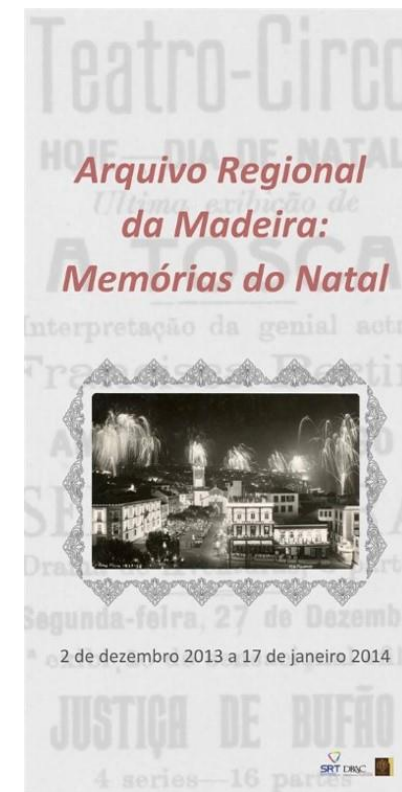

Serviços Educativos em Arquivo:

experiência portuguesa

.Algumas atividades desenvolvidas: Exposições e mostras documentais; Conferências; Visitas orientadas; Ateliês/atividades temáticas (genealogia, paleografia, emigração...); Jornais, newsletters e boletins; Divulgação de atividades nas páginas institucionais

. Pouca literatura científica sobre o tema, mas **alguns estudos sobre serviços educativos** em arquivos portugueses;

.Principais problemas identificados: falta de recursos humanos; falta de tempo para investir nesta área;

Serviços Educativos em Arquivo:

Experiências internacionais

. Arquivo Nacional de França
<https://francearchives.fr/en/>

.Arquivo Nacional do Reino Unido
<http://www.nationalarchives.gov.uk/education/>

.Arquivos Estados Unidos
<http://www.archives.gov/education/>

.Arquivo Nacional da Austrália
<https://www.naa.gov.au/>

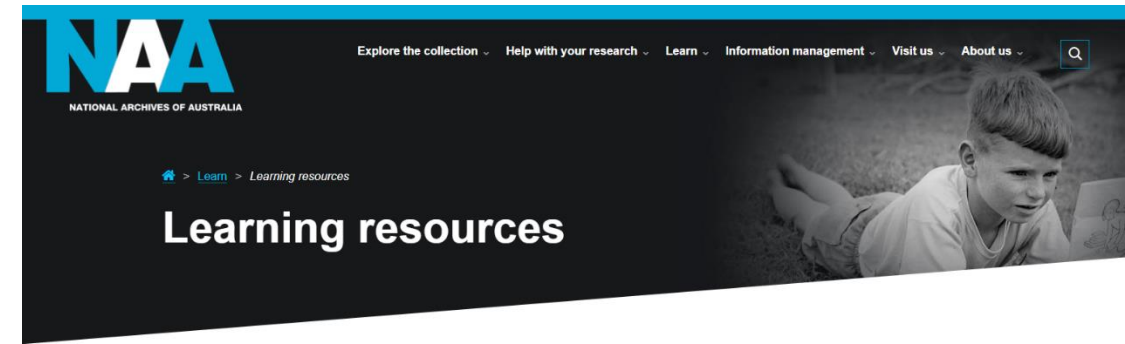

Our online learning resources help students do research with primary sources. These resources include original records and material to help you understand a subject.

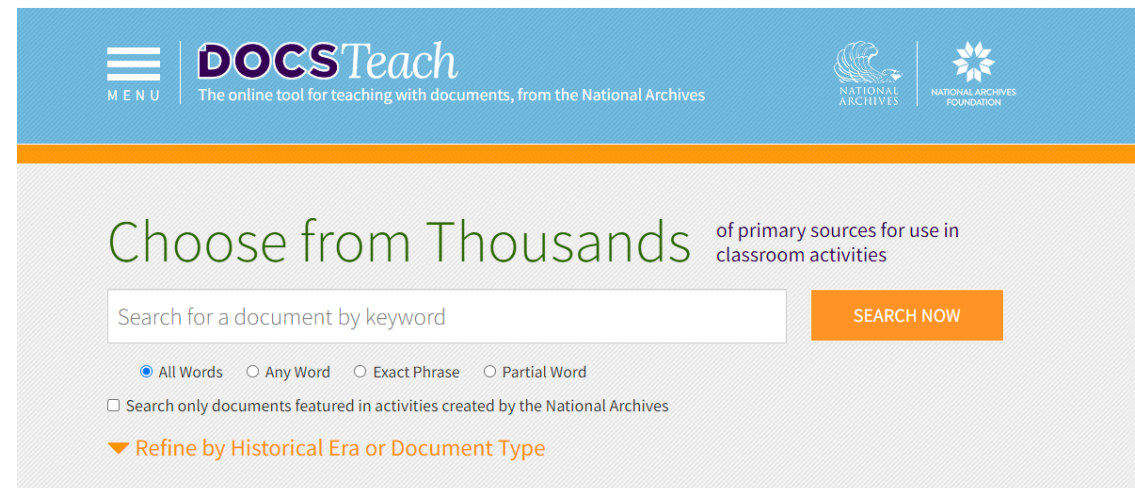

Revolution and the New Nation (1754-1820s)



Expansion and Reform (1801-1861)

CRIAÇÃO DO SERVIÇO EDUCATIVO DO ARQUIVO REGIONAL – linhas orientadoras

.Recursos Humanos

Arquivista
Professora de artes plásticas
Assistente técnica de arquivo

.Reuniões de planificação (SWOT; Definição de Prioridades)

.Visitas/contatos com outras instituições

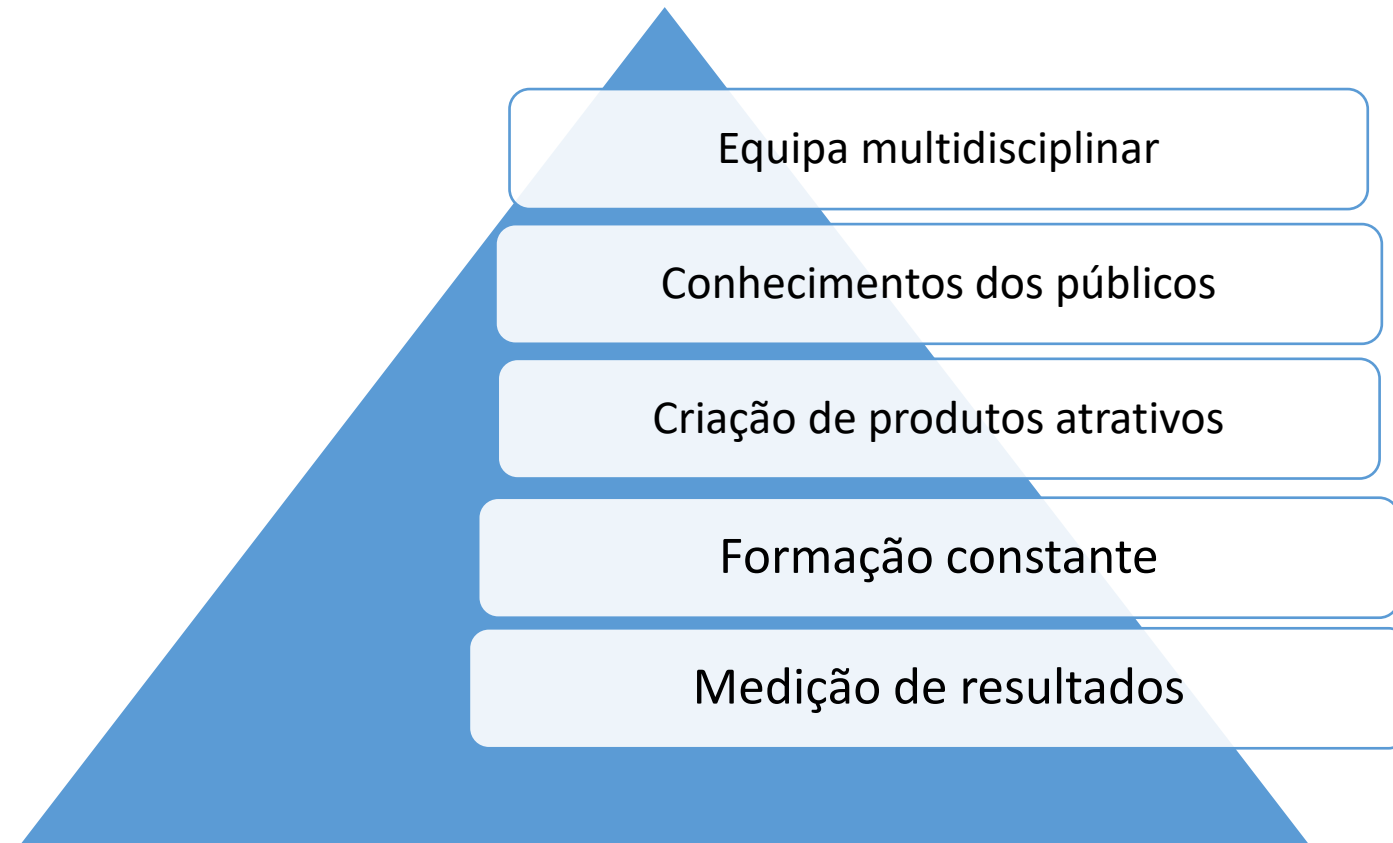



CRIAÇÃO DO SE DO ARQUIVO (2004):

Apresentação do projeto à Comunidade

(Direções de escolas; universidade; outros arquivos; comunicação social)

.Convites para primeiras ações

.Teste de atividades pedagógicas

.Avaliação de resultados e melhoria contínua





PARCERIAS E ATIVIDADES DO SE (2005-2015)

Maletas e cadernos pedagógicos, visitas, idas a Escolas;

Parcerias com o Conservatório de Música, Projeto Baú de Leitura; Universidade da Madeira; Escolas (Área Projeto, Formação de Utilizadores);

Formação de professores.





FUSÃO ARQUIVO REGIONAL E BIBLIOTECA PÚBLICA DA MADEIRA (2016)

Palestras e visitas orientadas

Atividades de promoção do livro e da Leitura

Cadernos e maletas pedagógicas

Ateliês e outras parcerias

Gestão de conteúdos na web e redes





**DIREÇÃO REGIONAL DO ARQUIVO E BIBLIOTECA DA MADEIRA |
DIREÇÃO DE SERVIÇOS DE COMUNICAÇÃO E ACESSO (2020)**

Serviço Educativo

Sala de Leitura Geral e Infantojuvenil

Sala de Leitura do Arquivo

Serviço de Certidões

Plataformas de pesquisa em linha
PRISMA E ARCHEEVO



- **Pandemia. E agora?**

- Confinamento
- Encerramento de serviços
- Cancelamento de atividades/eventos
- Adaptações rápidas
- Foco na presença nas Redes e na Web



Atividades educativas
implementadas

Exposições virtuais



Contextualizações, acesso a documentos digitalizados, ligações aos catálogos e às plataformas, a artigos científicos, entre outros conteúdos.

VALOR
DA **GENEALOGIA**



ANTÓNIO ARAGÃO:

A SUA INTERVENÇÃO NO ESTUDO E NA DEFESA DO PATRIMÓNIO CULTURAL INSULAR

Atividades educativas
implementadas

Propostas temáticas

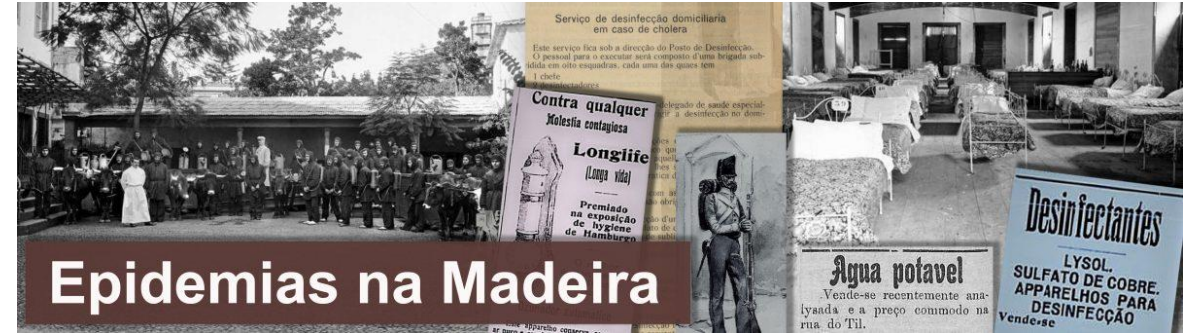

Epidemias na Madeira

4 propostas (2020) | 5 propostas (2021) | 5 propostas previstas (2022)

Os Habsburgo e a Madeira

NOTAS DOCUMENTAIS





Atividades educativas
implementadas

Reformulação canal YouTube



Intermitências insulares. A máquina na configuração da paisagem porto-santense.

Conversas com Livros

Conferências

Autores Madeirenses

Congressos

Atividades educativas em desenvolvimento

Portal Educativo da DRABM

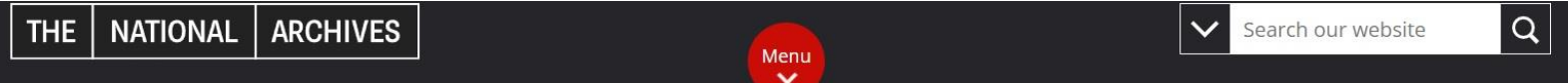

[Home](#) > Education



[Teachers](#)



[Students](#)

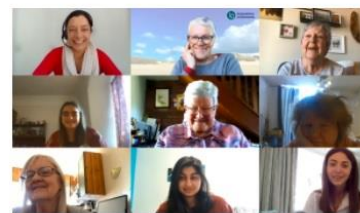

[Outreach](#)



[Families](#)

O Meu Concelho... Versões digitais





*"TURNING THE THREAT OF #COVID-19
INTO AN OPPORTUNITY FOR GREATER
SUPPORT TO DOCUMENTARY
HERITAGE"*

Joint Statement



Natércia Gouveia
natercia.gouveia@madeira.gov.pt